



การไฟฟ้าส่วนภูมิภาค
PROVINCIAL ELECTRICITY AUTHORITY

เลขที่ ก.3 คบ.(ปบ.) 1729

วันที่ 16.ก.ย. 2562

ชื่อผู้รับ นายธานิน พวงบุญมาก

ตำแหน่ง อก.ปบ.(ก.3)

ชื่อผู้ส่ง นายณรงค์ ศรีพันธุ์

ตำแหน่ง รจก.(ท) ปฏิบัติงานแทน ผจก.กฟอ.ดบ.

ด้วยการไฟฟ้า อำเภอเดิมบางนางบวช จะขอตัดจ่ายไฟ เพื่อปรับปรุง ระบบจำหน่าย 22 เควี สถานีไฟฟ้า เดิมบางนางบวช ตามแผนผังสังเขปแนบ จำนวน 1 แผน ดังนี้

ที่	ฟีดเดอร์	วัน/เดือน/ปี	ตั้งแต่วเวลา	ถึงเวลา	ลักษณะงานที่ปฏิบัติ	จาก	ถึง	ผู้ควบคุมงาน
1	DBA05	วันอาทิตย์ที่ 6 ต.ค. 62	07.30 น.	17.00น.	ปรับปรุงระบบ จำหน่าย	DISชั่วคราวปาก ทางเขาขึ้น	DISชั่วคราว ข้างปั้ม ปตท.	นายสุทธิ นิยมธรรม โทร 086-058-9737
2	DBA06	วันอาทิตย์ที่ 6 ต.ค. 62	07.30 น.	17.00น.	ปรับปรุงระบบ จำหน่าย	SF6 DBA6S-02 โรงกลึงนางบวช	SF6 DBA6S-03 หน้าขนส่งเดิม บางนางบวช	นายสุทธิ นิยมธรรม โทร 086-058-9737

พื้นที่ที่มีผู้ใช้ไฟได้รับผลกระทบ ม.๔, ๕ คบ.นางบวช และ ม.๒,๓,๔ คบ.นางบวช

ผู้ประสานงานการดับไฟ ชื่อ นายจักรกริช สว่างไสว ตำแหน่ง พทช.6.ผบ. โทร 081-661-5559 035515998

พื้นที่ ที่ขอตัดไฟปฏิบัติงานมีสายเคเบิลใยแก้วนำแสงของ กฟผ. (หากมีโอกาสชำรุด ผศส.กรส.(ก.3) จะไปตรวจสอบก่อนปฏิบัติงาน)

1. มีสายเคเบิลใยแก้วนำแสง 1.1 มีโอกาสชำรุด 1.2 ไม่มีโอกาสชำรุด
2. ไม่มีสายเคเบิลใยแก้วนำแสง

ลงชื่อ 

(นายณรงค์ ศรีพันธุ์)

ตำแหน่ง รจก.(ท) ปฏิบัติงานแทน ผจก.กฟอ.ดบ.

สำหรับแผนกควบคุมการจ่ายไฟ (ผคฟ.) กฟท.3

เรียน อก.ปบ.(ก.3)

ผคฟ. พิจารณาแล้วเห็นควร

อนุมัติให้ดับไฟตามคำขอ ฟีดเดอร์ DBA 05 จาก DIS ชต.ปากทางเขาขึ้น ถึง DIS ชต.ข้างปั้ม ปตท.

ในวันที่ ๖ ต.ค. ๖๒ ตั้งแต่วเวลา ๐๗:๓๐ น ถึง ๑๗:๐๐ น. ตามใบสั่งทำสวิตซ์ซึ่งเลขที่ 1332

อนุมัติให้ดับไฟตามคำขอ ฟีดเดอร์ DBA 06 จาก SF6 DBA 6S-02 ถึง SF6 DBA 6S-03. น.ดับแสงเดิมบางนางบวช

ในวันที่ ตั้งแต่วเวลา น ถึง น. ตามใบสั่งทำสวิตซ์ซึ่งเลขที่ 1305

พนักงานศูนย์ฯ นาย  ประสานงานการขอตัดไฟกับ ทบ. ด.กร.วิ. สว่างไสว

29 ก.ย. 62

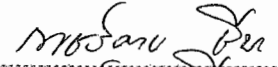
(นายณรงค์ ศรีพันธุ์)
รจก.ท. ผ.คฟ.

สำหรับผู้อนุมัติ

ที่ ก.3 กปบ.(คฟ.) 2693

เรียน ผจก.กฟอ.ดบ.

อก.จว.(ก.3)

อนุมัติ และแจ้ง จป. เพื่อตรวจสอบความปลอดภัย

พร้อมทั้งลงข้อมูลแจ้งแผนดับไฟลงใน www.pea.co.th

ผคฟ.๐๑ (rev.๐๒/๒๕๖๐)

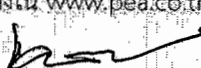
(นายเอกชัย ทังสุวรรณ)

25 ก.ย. 2562

รท.ปบ.(ก.๓) ปฏิบัติงานแทน อก.ปบ.(ก.๓)

ขั้นตอนสวิตซ์ซึ่ง 2 แผน
แผนผังแนบ 1 แผน

ผจพ. (สถานี)

เพื่อทราบ และจัดพนักงานเข้าปฏิบัติงานร่วมกับศูนย์
นครปฐม ตั้งแต่วเวลา น.เป็นต้นไป จนกว่างานจะแล้วเสร็จ

ใบสั่งทำสวิตชิง

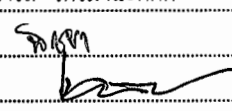
- | | | | |
|------------------------|--|----------|---|
| 1. สถานที่ทำงาน | Dis ชค.ปากทางเข่าขึ้น - Dis ชค.ข้างป้อม ปตท. | | |
| 2. กำหนดวันที่ทำงาน | 6 ต.ค. 62 | ระหว่าง | 07.30 น. ถึง 17.00 น. |
| 3. ผู้ขอทำงาน | AWO-๑๖๖ | งานที่ทำ | ปรับปรุงระบบจำหน่าย ตามใบขอปฏิบัติงาน 1332/62 |
| 4. เตรียมการสวิตชิงโดย | นายสามารถ จิตรมานะศักดิ์ | | วันที่ 24 กันยายน 2562 |
| 5. ตรวจสอบสวิตชิงโดย |  | | วันที่ ๕๓ ก.ย. ๖๒ |
| 6. อนุมัติสวิตชิงโดย | | | วันที่ ๒๕ ก.ย. ๖๒ |
| 7. สั่งทำสวิตชิงโดย | 1. นายสถาพร,นายมงคล,นายอมร (กะ1 00.00 น. - 08.00 น.)
2. นายกฤษณะศักดิ์,นายขุนทอง,นายศักดิ์สิทธิ์,นายพนิต (กะ2 08.00 น. - 16.00 น.)
3. นายนครินทร์,นายอนุสรณ์,นายธนิศ,นายมโนช (กะ3 16.00 น. - 24.00 น.) | | |

ที่	รหัสอุปกรณ์	สภาพอุปกรณ์ ปกติก่อน ดำเนินการ	ดำเนินการ	เวลา	ผู้ดำเนินการ	ผู้สั่งการ	หมายเหตุ
1	ตรวจสอบอุปกรณ์ตัดตอนทุกตัวก่อนทำ Switching						
2	DBN-KT1A	"OLTC" Auto	"OLTC" Manual		EGAT		
3	DBN-KT2A/KT3A	"OLTC" Auto	"OLTC" Manual		EGAT		
4	DBA05VB-01	Auto	Manual		DBA		LOAD 4.44 MW
5	DBA06VB-01	Auto	Manual		DBA		LOAD 4.12 MW
6	DAA-TP1	"OLTC" Auto	"OLTC" Manual		DAA		
7	DAA05VB-01	Auto	Manual		DAA		LOAD 4.54 MW
8	DAA05R-03	Normal	Nonreclosing, ALT		SCADA	R	เขาคีรี
9	ย้ายโหลด DBA05 บางส่วนไปจ่ายไฟจาก DDA05						
10	DAA05S-03	ปลด	สับ		SCADA	SF6	ป่องรุ
11	DBA05R-03	สับ	ปลด		SCADA	R	เขาคีรี
12	ย้ายโหลด DBA05,06 บางส่วนไปจ่ายไฟจาก DBA05						
13	DBA05S-08	ปลด	สับ		ตบ.	SCADA	SF6 โรงสีบุญเจริญ
14	DBA06S-03	สับ	ปลด,ล๊อคคาน		ตบ.	SF6	หน้าขนส่งเดิมบาง
15	DBA05S-04	ปลด	สับ		SCADA	SF6	หน้าขนส่งเดิมบาง
16	Dis ชค.DB05	สับ	ปลด(ใช้โหลดบัสเตอร์)		ตบ.	DIS	ข้างป้อม ปตท.
17	เมื่อพร้อมดับไฟทำงานเวลา 07.30 น.						
18	Dis ชค.DB05	สับ	ปลด(ใช้โหลดบัสเตอร์)		ตบ.	DIS	ปากทางเข่าขึ้น
19	DBA06S-02	สับ	ปลด,ล๊อคคาน		ตบ.	SF6	โรงกลึงนางบวช
20	แจ้งชุดทำงานให้ทำการ Test ไฟพร้อม Short ground จุด G1						
21	แจ้งชุดทำงานให้ทำการ Test ไฟพร้อม Short ground จุด G2						
22	แจ้งชุดทำงานให้ทำการ Test ไฟพร้อม Short ground จุด G3						
23	แจ้งชุดทำงานให้ทำการ Test ไฟพร้อม Short ground จุด G4						
24	แจ้งพื้นที่ไฟดับให้ กฟอ.ตบ.ทราบ						
25	DAA05VB-01	Manual	Auto		DAA		
26	DAA-TP1	"OLTC" Manual	"OLTC" Auto		DAA		
27	DBA06VB-01	Manual	Auto		DBA		
28	DBA05VB-01	Manual	Auto		DBA		
29	DBN-KT2A/KT3A	"OLTC" Manual	"OLTC" Auto		EGAT		
30	DBN-KT1A	"OLTC" Manual	"OLTC" Auto		EGAT		
31	สิ้นสุด Switching ช่วงเช้า						

ที่	รหัสอุปกรณ์	สภาพอุปกรณ์ ปกติก่อน ดำเนินการ	ดำเนินการ	เวลา	ผู้ดำเนินการ	ผู้สั่งการ	หมายเหตุ
32	เมื่อ กพอ.คบ.ปฏิบัติงานแล้วเสร็จ						
33	DBN-KT1A	"OLTC" Auto	"OLTC" Manual		EGAT		
34	DBN-KT2A/KT3A	"OLTC" Auto	"OLTC" Manual		EGAT		
35	DBA05VB-01	Auto	Manual		DBA		
36	DBA06VB-01	Auto	Manual		DBA		
37	DAA-TP1	"OLTC" Auto	"OLTC" Manual		DAA		
38	DAA05VB-01	Auto	Manual		DAA		
39	แจ้งชุดทำงานให้ทำการ ปลด Short ground จุด G1						
40	แจ้งชุดทำงานให้ทำการ ปลด Short ground จุด G2						
41	แจ้งชุดทำงานให้ทำการ ปลด Short ground จุด G3						
42	แจ้งชุดทำงานให้ทำการ ปลด Short ground จุด G4						
43	DBA06S-02	ปลด	สับ		คบ.		SF6 โรงกลึงนางบวช
44	Dis ชค. DBA05	ปลด	สับ		คบ.		DIS ปากทางเขาชั้น
45	ย้ายโหนด DBA05,06 บางส่วนกลับจาก DBA05						
46	Dis ชค. DBA05	ปลด	สับ		คบ.		DIS ข้างป้อม ปตท.
47	DBA05S-04	สับ	ปลด		SCADA		SF6 หน้าขนส่งเดิมบาง
48	DBA06S-03	ปลด	สับ		คบ.		SF6 หน้าขนส่งเดิมบาง
49	DBA05S-08	สับ	ปลด		คบ.	SCADA	SF6 โรงสีบุญเจริญ
50	ย้ายโหนด DBA05 บางส่วนกลับจาก DDA05						
51	DBA05R-03	ปลด	สับ คง (Non-Reclosing)		SCADA		R เขาศีรี
52	DAA05S-03	สับ	ปลด		SCADA		SF6 ป่อกรู
53	DAA05R-03	Nonreclosing, ALT	Normal		SCADA		R เขาศีรี
54	DAA05VB-01	Manual	Auto		DAA		
55	DAA-TP1	"OLTC" Manual	"OLTC" Auto		DAA		
56	DBA06VB-01	Manual	Auto		DBA		
57	DBA05VB-01	Manual	Auto		DBA		
58	DBN-KT2A/KT3A	"OLTC" Manual	"OLTC" Auto		EGAT		
59	DBN-KT1A	"OLTC" Manual	"OLTC" Auto		EGAT		
60	สิ้นสุด Switching ทั้งหมด						

แบบที่ 1

แผนผัง Single line Diagram แสดงพื้นที่ตัดไฟ เพื่อการปรับปรุงระบบจำหน่าย

วงจร DBA05 บริเวณ Dis ชั่วคราว ปากทางเข้าขาขึ้น ถึง Dis ชั่วคราวข้างป้อม ปตท.

วงจร DBA06 บริเวณ DBA65-02 โรงกลึงบางบางฯ ถึง DBA65-03 หน้าชุมชนสังเคฒบางฯ

วันที่ตัดไฟที่ 6 ตุลาคม 2562 ตั้งแต่เวลา 07.30 - 17.00 น.

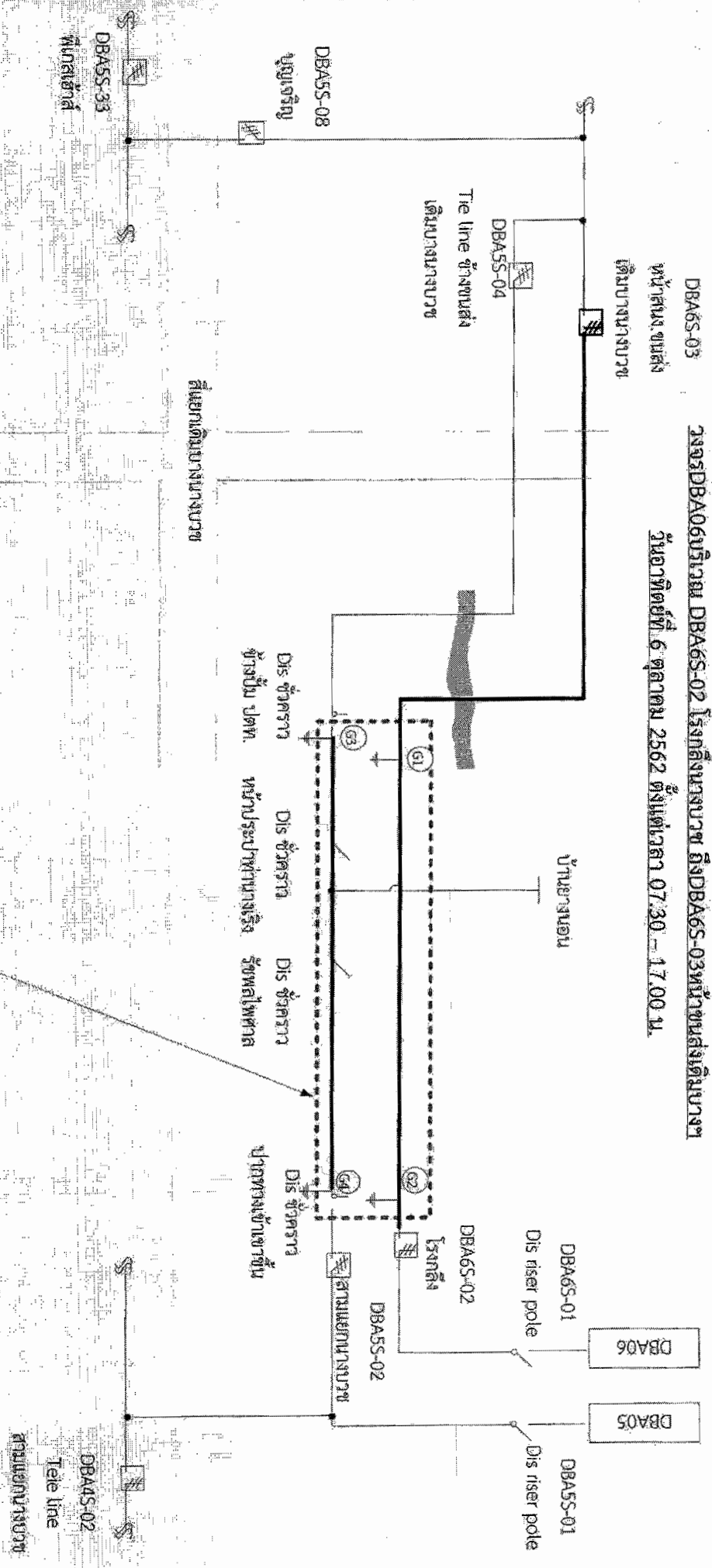

วันที่ตัดไฟที่ 6 ตุลาคม 2562 ตั้งแต่เวลา 07.30 - 17.00 น. ดับไฟ ปฏิบัติเพื่องานปรับปรุงระบบจำหน่าย
 พร้อมรื้อถอน Dis ชั่วคราวหน้าบริเวณปากทางขาขึ้น และ Dis ชั่วคราว โรงกลึงพิศศาล
 หมายเหตุ — บริเวณที่ขอตัดไฟปฏิบัติงาน

สถานะ การจ่ายไฟขณะปฏิบัติงาน

[Handwritten signature]